골프타임즈 웹진 Golftimes web zine
NO. 09

골프장 가야 하는 이유 18~54를 꿈꾸자

골프를 사랑한 대통령, 막걸리 골프 박정희, 생애 첫샷은 슬라이스~!

골프는 정확하며 철두철미한 게임 벤 호건

데일리온라인 미디어
골프타임즈 Golftimes 객원 기자를 모집합니다
전국 · 해외지역에서 골프타임즈 취재원으로 활동합니다

스마일 캔디 이보미 홀인원 동영상

벤 호건의 연속 스윙

장창호의 문화 단상

모자람의 미학(美學)

예술도 완벽보다 매력이 필요하며 부족한 듯 아쉬워 채워 주고 싶은 뭐 그런 거… '비움의 매력'

이종민 칼럼

나를 골퍼로 키워준 액쉬넷 퍼터 사랑

2016 대회 일정 · 우승자

KPGA(한국프로골프투어)

PGA(미국프로골프투어)

KLPGA(한국여자프로골프투어)

LPGA(미국여자프로골프투어)

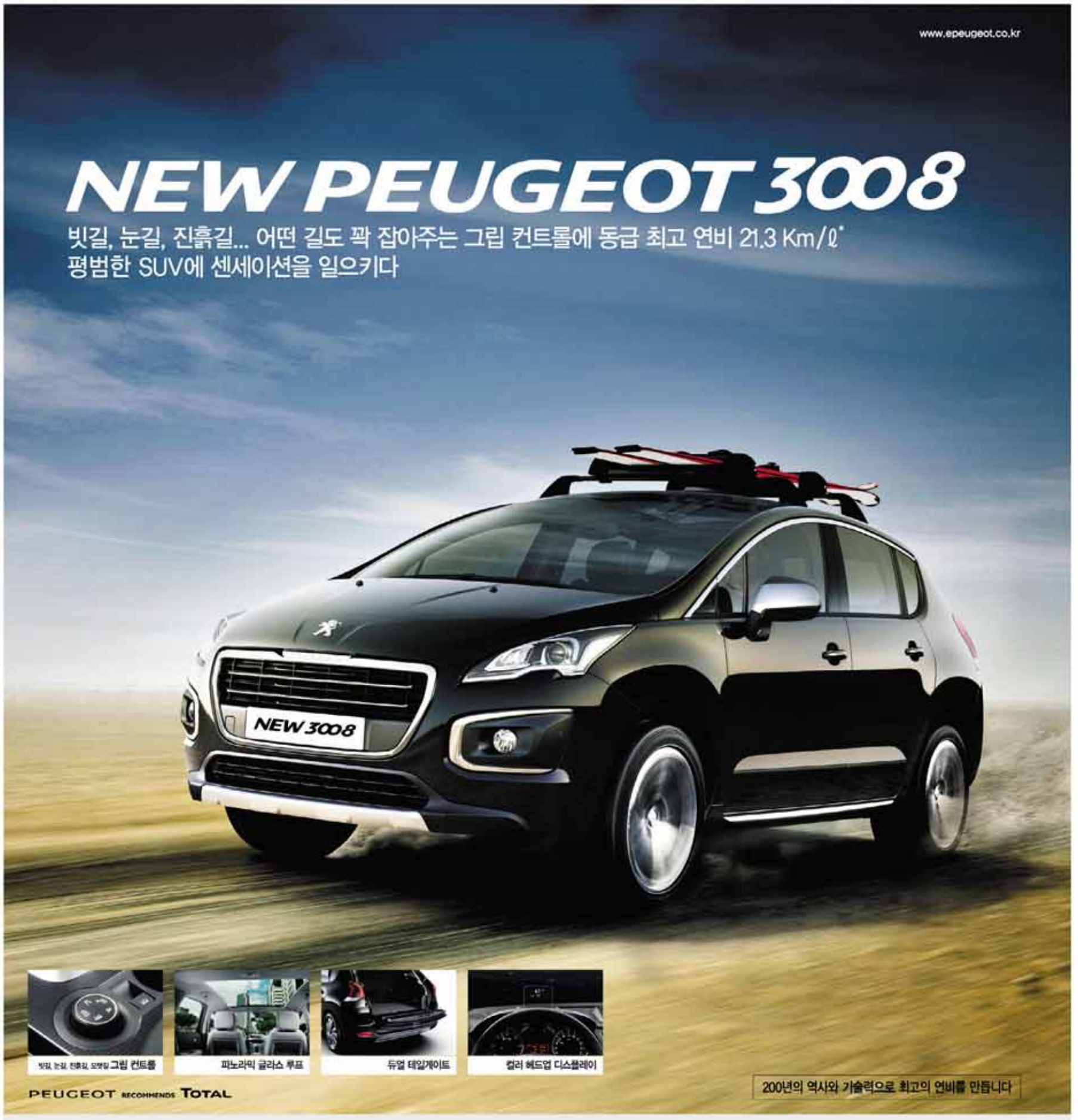
www.epeugeot.co.kr
NEW PEUGEOT 3008
빗길, 눈길, 진흙길... 어떤 길도 꽉 잡아주는 그립 컨트롤에 동급 최고 연비 21.3 Km/ℓ*
평범한 SUV에 센세이션을 일으키다

빗길, 눈길, 진흙길, 모랫길 그립 컨트롤
파노라믹 글라스 루프
듀얼 테일게이트
컬러 헤드업 디스플레이
PEUGEOT RECOMMENDS TOTAL
200년의 역사와 기술력으로 최고의 연비를 만듭니다

동급 SUV 최고 연비 21.3km/ℓ 의 더 완벽해진 디자인과 퍼포먼스 – NEW PEUGEOT 3008

- 진보된 스탑&스타트 기술인 i-StARS 시스템의 정숙하고 부드러운 주행감
- 동급 최고 연비 21.3km/ℓ 한번 주유로 1,086km 주행
- 스노우모드, 진흙모드, 사막모드, 평지모드, ESP오프모드의 그립 컨트롤
- 1.70㎡의 대형 파노라믹 글라스 루프, 컬러 헤드업 디스플레이, 최대 1,604ℓ의 트렁크 공간

NEW PEUGEOT 3008

MOTION & EMOTION

PEUGEOT

푸조 한국 공식수입원 **한불모터스(주)**

푸조 전국 공식 전시장 **서울 강남** 02)545-0606 **서울 서초** 02)522-1212 **분당** 031)701-3008 **일산** 031)925-3008 **수원** 031)224-1300 **인천** 032)438-5008 **부천** 032)325-6071 **천안** 041)621-9200 **대전** 042)633-3008 **광주** 062)366-0407 **청주** 043)2360-508 **전주** 063)222-2428 **창원** 055)293-0508 **대구** 053)742-7700 **부산** 051)750-8800

GRAND OPEN 서울 송파 02)424-5100 울산 052)258-0308 경주 054)775-3200 원주 033)748-9500

골프타임즈 Golftimes web zine

동영상 골프레슨

동영상-골프타임즈TV

Golftimes & Lesson Collaboration

아마 최강 골프 전문 레슨 사이트
아마골프

볼의 위치와 스탠스

스탠스는 목표에 직각으로 서며 오른발 앞부리는 닫는 것이 바람직하다. 볼의 위치는 왼발 뒤꿈치 정도에 놓는다. 가운데 쪽으로 놓으면 슬라이스, 너무 왼쪽으로 놓으면 훅이던 슬라이스던 둘 중에 문제를 일으킨다.

골프의 첫 단추 그립

골프의 얼굴이 되는 그립은 예쁘게 잡는 것이 바람직하다. 그립은 먼저 스퀘어 그립으로 잡고 골프를 하는 과정에서 자기 스타일대로 잡아도 된다. 그립 연습 봉으로 늘 그립을 잡고 있는 습관을 갖는 것도 편한 그립의 한 방법이다.

골프에서 시간엄수는 기본

골프의 시간 지키기는 사회생활에도 큰 도움이 된다. 내가 남을 기다릴 때 지루함이나 초조함이 내가 늦으면 똑같다고 생각하여 역지사지(易地思之)를 이해하면 시간엄수는 필수이다.

골프 스윙의 기본

골프 스윙 동작을 보면서 자신의 동작을 비교해 본다. 골프는 자세(어드레스)가 안정되어야 한다. 골프의 기본인 어드레스를 몸에 잘 익혀 두는 것이 중요하며 어드레스만 잘 잡아도 골프 스윙의 80%는 성공했다고 할 수 있다.

미스샷의 처리와 그 대책

러프에 위치한 미스샷은 먼저 주위 지형을 파악하면서 그린까지의 거리를 생각하고 탈출을 우선으로 한다. 이때 클럽선택(우드, 아이언)이 중요한데 무리한 클럽선택은 피하는 것이 좋다.

장타왕 박성현 드라이버샷

2015년 시즌 4승(제29회 한국여자오픈, KDB 대우증권 클래식, OK 저축은행 박세리 인비테이셔널, 현대차 중국여자오픈)을 하며 최고의 해를 보낸 박성현(23, 넵스)은 KLPGA(한국여자프로골프) 투어가 인정하는 장타자이다.

1분 레슨 더보기

[1분 레슨] 스윙 리듬을 찾는 연습 방법

[1분 레슨] 어프로치 피치샷을 하는 요령

[1분 레슨] 백스윙이 급할 때

골프 레슨(동영상) 더보기

안병훈의 연속 스윙-2015 유러피언 신인왕

RC ROYAL COLLECTION

誕生

BBD6

[승리할 수 있는 것]

그 염원을 바탕으로 톱 프로들에게 큰 신뢰를 얻은 블랙 쉽 모델, BBD 6 시리즈

이제 강인함, 안정감, 신뢰감을 뛰어넘어 승리의 동반자로 다시 태어났다

새로운 승리의 염원을 담은 도전이 지금 시작된다

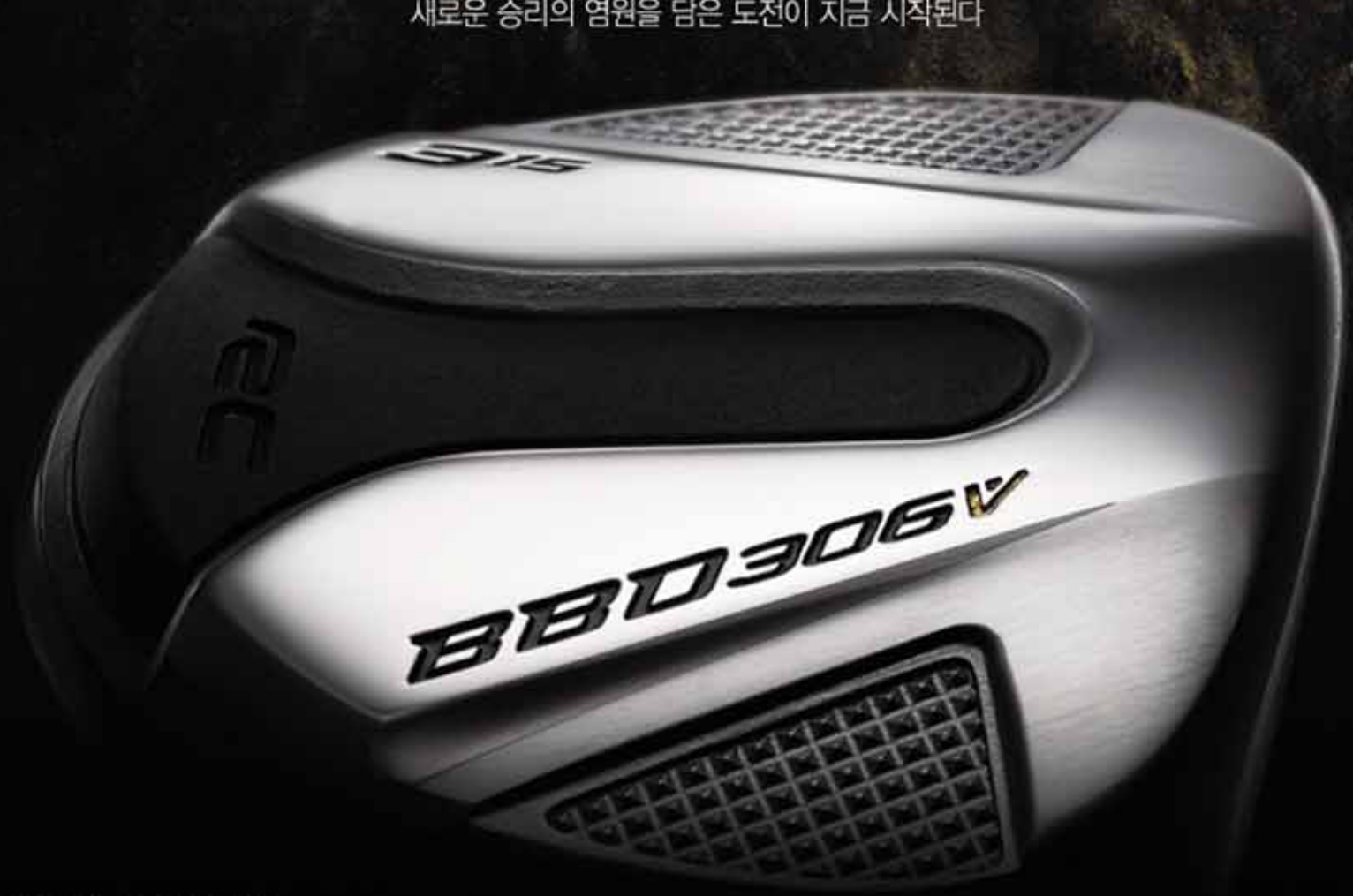

BBD6 SERIES

106V | 306V FW & LEFTY | 506V UT & LEFTY | 706V HYBRID IRON | 706V FORGED IRON

㈜모던골프트레이딩 경기도 광주시 오포읍 새말길 61 2층 T 031-8022-6697~8 www.royalcollectionkorea.com

골프 레슨

골프 싱글되기
프로와 함께하는 골프 레슨

Golftimes & Lesson Collaboration

이명호프로 원포인트 / 볼이 홀을 30cm 지나간다

민란정프로 힐링골프 / 스코어 줄이는 비법

정영호 골프칼럼 / 마누라레슨(4) '짜장면을 들라'

임경 골프테마 / 왼팔 곧게 펴는 스윙 만들기

김형수 피팅연구 / 손목을 쓰지 않는다

박영진 주니어골프 / 스윙편-스탠스

Q&A 골프룰 / 동반자에게 위치, 거리 등 묻다

골프매너 / 볼은 손으로 집어야 [더보기]

박영진 골프 노하우 / 그린 주변에서 퍼트 칩샷

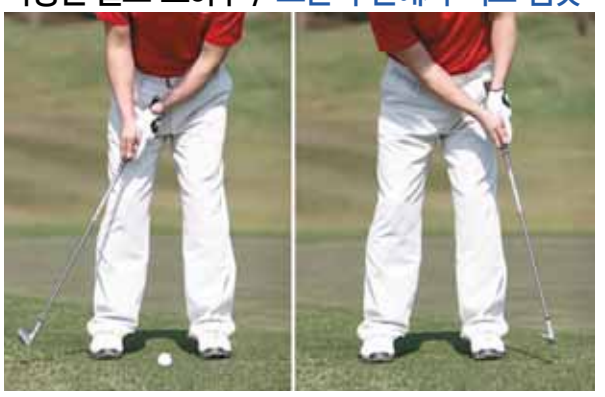

달인시리즈 / 닉팔도 '두려움보다 자신감 먼저'

골프심리학 / 성적에 집착하는 골프

선수 정보 / 남자 [더보기]

선수 정보 / 여자 [더보기]

빼꼼시리즈-헬스클럽 '몸짱 도전'

골프규칙 | 골프용어사전

골프장 가는 길

오늘의 날씨
골프장 · 등산 · 스키장 · 낚시

FLEXPOWER RECOVERY CREAM

✓운동 전/후 박찬호 크림
✓바르는 스포츠크림
✓빠른 온열찜질효과
✓바르는 식이유황·글루코사민

3無 멘톨無 캄파無 파라벤無

#61
코리안특급 박찬호 선수

목, 어깨, 손목, 무릎, 종아리, 발목
등의 부위에 마사지 하듯 발라주세요.

고객센터 : 02)500-8088 | www.flexpower.co.kr

Flex Power SAN FRANCISCO

골프타임즈 Golftimes web zine

리디아 고 / 타의 추종을 불허하다

이름 앞에 붙는 수식어… '최연소'

스타이야기 / 박재경

서희경 / 스타이야기

포토-안신애 / 고혹미와 섹시미

4차 연장 끝에 우승을 맛보다

샷에 울고 웃는다, 골프는 희로애락

치고, 때리고, 구르고, 퍼올리고, 굴러 홀컵으로

레이싱걸

사진 미학

Nude

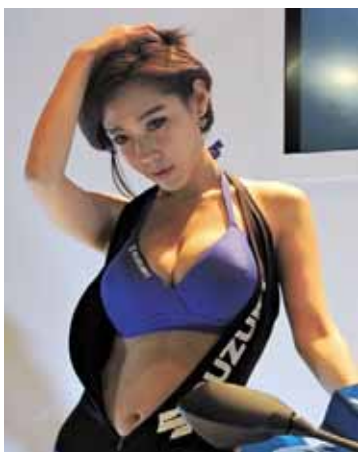

낮과 밤 다른 이중매력 발산

레이싱모델 구지성

만남,
소중한 인연~

쏘울메이트
02-737-5004

결혼정보전문회사

만남에서 결혼까지

커플매니저의 노하우와 신뢰할 수 있는 책임감
쏘울메이트와 함께

문화 이야기 / 상표명

의미보다 멋이 먼저인가, 우유커피 외국어 상표로 둔갑

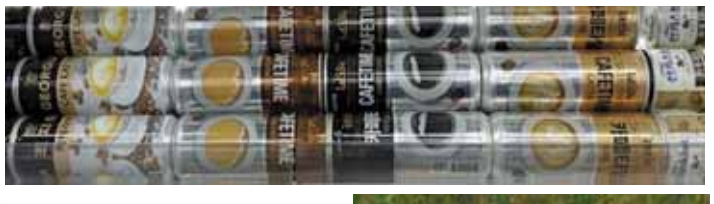

LPGA 한국 선수 우승 기록[4월4일]

덕춘상=최저 타수상

대한민국 최초의 프로골퍼 연덕춘의 업적을 기리기 위해 만들어졌다

양희영 / 신(神)도 울렸다

9홀 퍼팩트 버디쇼 연출

골프멘탈 / 인간성 드러나는 퍼팅

박서현의 요지경 골프

쉿 비밀이야요

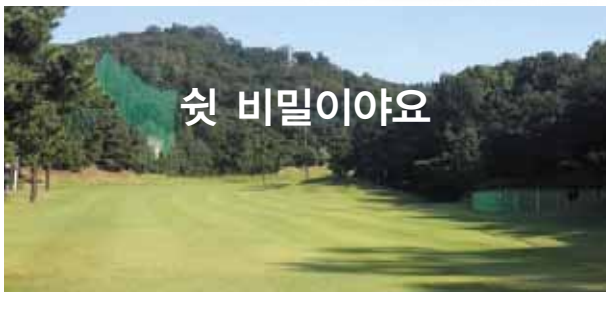

우승 세리머리로 '마음고생 눈물로 지샌 밤'

장하나

진풍경 / LPGA 투어 최초 파4홀 홀인원

IMPACT SOCKS

임팩트 양말

골프, 등산, 마라톤, 군인훈련, 작업장,
효도양말, 그 외 각종 스포츠양말

발이 편한 양말

밀리지 않는 양말

힘이 생기는 양말

몸이 편한 양말

마음이 편한 양말

amaGOLF www.amagolf.co.kr